

Pruebas

y ensayos
no destructivos



Rehabilitaciones, obras, ITES



Pruebas y ensayos no destructivos

Las exigencias de calidad en cuanto a la durabilidad de un edificio son cada vez mayores. Contamos con los equipos y el personal cualificado necesarios para realizar pruebas y ensayos no destructivos. **Pregúntenos!**

Pruebas de instalaciones y servicio:

- Pruebas de estanqueidad en fachadas.
- Pruebas de estanqueidad en ventanas.
- Pruebas de estanqueidad de cubiertas por aspersion e inundación.
- Aislamiento acústico.
- Resistencia mecánica de anclajes de fachadas ventiladas o aplacados.
- Calas y taladros para cálculos de resistencias.
- Detección de amianto.
- Boletines y dictámenes.

Ensayos "in situ" de materiales:

- Inspección de soldaduras por líquidos penetrantes.
- Inspección visual de cordones y gargantas.
- Inspección de espesores de lacados.
- Adherencias de pinturas.
- Toma de muestras de materiales.

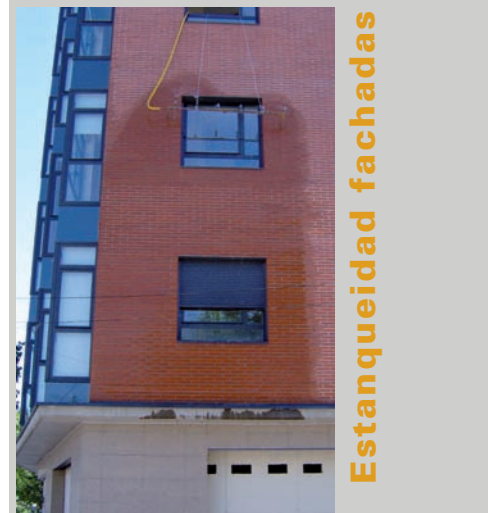

Resistencia



Espesores de lacados



Referencias

Algunas pruebas realizadas :

- Construelco-León: Realización de ensayo de adherencia y fijación de paneles de poliéster.
- Construelco-León: : realización de pruebas de estanqueidad en fachadas.
- Cubranor: realización de pruebas de estanqueidad en cubierta.
- Menorca, 4: Ensayo de aplacado de fachada consistente en pruebas de arrancamiento de anclajes mediante carga continua.
- Edificios Nozar (plaza de toros de las Ventas).
- Edificio de viviendas San Sebastián de los reyes (Constructora San José).
- Muro Cortina sede SIEMENS.
- Cubierta nuevo hospital de la Cruz Roja (Madrid).
- Cubiertas varias Carrefour y Carrefour Express.
- Cubierta Centro Comercial Realía (Guadalajara).
- Ministerio Agricultura (calas verificación estado estructura).
- Casa de Velazquez (calas verificación estado estructura).
- Edificio BNP Madrid (calas verificación estado estructura).
- Casa de Velazquez (detección amianto).
- Liceo Francés (detección amianto).



estanqueidad cubiertas

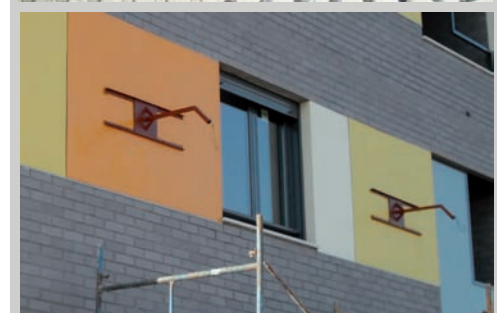

Aplacado de fachadas

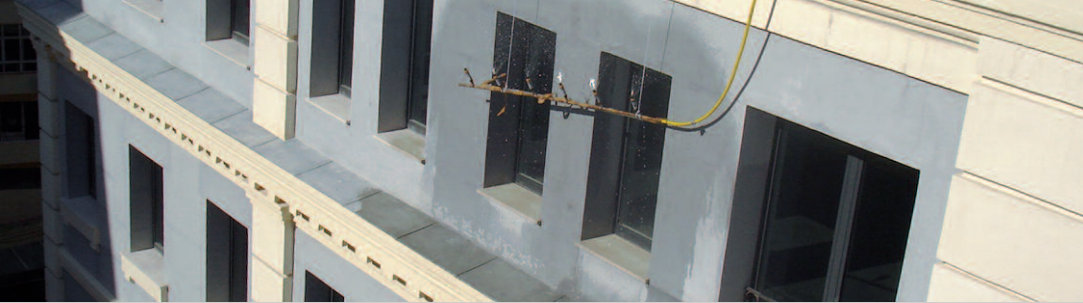

Formas Pago e inicio de trabajos

Normalmente la forma de pago es negociada en cada ocasión con los clientes, tratando de amoldarnos a las necesidades de cada uno de ellos y facilitando, dentro de una lógica, el pago de nuestros trabajos.

Las maneras más empleadas en la actualidad por nuestros clientes son:

- Certificación mensual de trabajos efectuados.
- Letra mensual, llegando al acuerdo de los meses o importes.
- Línea de descuento. (descuento de pagarés o efectos una vez aceptada la operación por la entidad bancaria de la Comunidad o nuestra).

SAB, pone siempre a su disposición todos los medios humanos y técnicos necesarios, por lo que garantizamos el comienzo de los trabajos **20 días** después de firmados y aceptados los presupuestos o contratos y una vez realizados los pertinentes trámites de Licencias y permisos Municipales (copia de solicitud de Licencias).

Contacto: _____

687 557 005 ■ 605 95 96 10 ■ 687 557 153

www.sab.es **info@sab.es**